

## COMUNE DI MONTEFLAVIO



***Città metropolitana di Roma Capitale***

### ALLEGATO

## Risorse e Aree di Protezione Civile

DI.V<sup>A</sup>L. SRL  
VIA ETTORE ROMAGNOLI 15  
00141 ROMA  
PEC: DI.V<sup>A</sup>L@LEGALMAIL.IT  
P.IVA: 01937050662

INDICE	PAGINA
<b>1) Risorse per la gestione dell'emergenza</b>	<b>3 - 12</b>
• Referenti di funzione C.O.C.	3
• C.O.C. e C.O.I.	4
• Istituzioni e Soggetti operativi di Protezione Civile	5
• Organizzazioni di volontariato	6
• Mezzi	7 - 8
• Materiali	9 - 11
<b>2) Aree di protezione civile</b>	<b>12 - 26</b>
• Aree di attesa	12 - 16
• Aree di accoglienza	17
• Aree di Ammassamento	18
• Aree dedicate ai minori	19
• Aree Moduli Provvisori Scolastici	20
• Area dedicata al riconoscimento dei deceduti	21
• Aree per il recupero delle macerie	21
• Aree per il recupero dei beni culturali	21

## 1) RISORSE PER LA GESTIONE DELL'EMERGENZA

### ○ Referenti di funzione C.O.C.

<b>Responsabile del COC</b> Sindaco Giovanni Ugolini 3290944891 sindaco@comune.monteflavio.rm.it – <b>supporto funzione amministrativa, contabile, comunicazione</b> Sabrina Giordani Responsabile ufficio tributi		
<b>Funzione di supporto 1 (Tecnica e pianificazione)</b>	Referente	Matteo Rosati
	Qualifica	Responsabile Area Tecnica
	Tel	077469332
	Cellulare	3408438647
	E-mail	tecnico@comune.monteflavio.rm.it
<b>Funzione di supporto 2 (Sanità, assistenza sociale e veterinaria)</b>	Referente	Valter Granati
	Qualifica	Responsabile settore amministrativo
	Tel	077469332
	Cellulare	3403697132
	E-mail	protocollo.comune.monteflavio@pec.it
<b>Funzione di supporto 3 (Volontariato)</b>	Referente	Cupelli Santino
	Qualifica	Ispettore P.L.
	Tel	077469332
	Cellulare	dato non comunicato
	E-mail	protocollo.comune.monteflavio@pec.it
<b>Funzione di supporto 4 (Materiali e mezzi)</b>	Referente	Matteo Rosati
	Qualifica	Responsabile Area Tecnica
	Tel	077469332
	Cellulare	3408438647
	E-mail	tecnico@comune.monteflavio.rm.it
<b>Funzione di supporto 5 (Servizi essenziali)</b>	Referente	Matteo Rosati
	Qualifica	Responsabile Area Tecnica
	Tel	077469332
	Cellulare	3408438647
	E-mail	tecnico@comune.monteflavio.rm.it
<b>Funzione di supporto 6 (Censimento danni a persone e cose)</b>	Referente	Matteo Rosati
	Qualifica	Responsabile Area Tecnica
	Tel	077469332
	Cellulare	3408438647
	E-mail	tecnico@comune.monteflavio.rm.it
<b>Funzione di supporto 7 (Strutture operative locali, viabilità)</b>	Referente	Cupelli Santino
	Qualifica	Ispettore P.L.
	Tel	077469332
	Cellulare	dato non comunicato
	E-mail	protocollo.comune.monteflavio@pec.it
<b>Funzione di supporto 8 (Telecomunicazioni)</b>	Referente	Cupelli Santino
	Qualifica	Ispettore P.L.
	Tel	077469332
	Cellulare	dato non comunicato
	E-mail	protocollo.comune.monteflavio@pec.it
<b>Funzione di supporto 9 (Assistenza alla popolazione)</b>	Referente	Valter Granati
	Qualifica	Responsabile settore amministrativo
	Tel	077469332
	Cellulare	3403697132
	E-mail	protocollo.comune.monteflavio@pec.it
<b>Coordinatore dedicato ai minori per la gestione dell'emergenza</b>	Valter Granati Responsabile settore amministrativo	

- C.O.C. e C.O.I.

Cod. Dig. ES003	COC - Municipio	TIPOLOGIA Sede COC	Indirizzo sede		via IV Novembre, 24
			dimensione		grande
			Telefono		077469332
		ID_tipologia ES7	E-mail		sindaco@comune.monteflavio .rm.it
			Referente	Nominativo	Giovanni Ugolini
				Qualifica	Sindaco
Cod. Dig. COC - ES001	COC alternativo - Sede gruppo comunale P.C.	TIPOLOGIA Edifici Comunali	Indirizzo sede		via Monte Gennaro, 8
			dimensione		medio
			Telefono		077469332
		ID_TIPOLOGIA ES2	E-mail		sindaco@comune.monteflavio .rm.it
			Referente	Nominativo	Giovanni Ugolini
				Qualifica	Sindaco
				Cellulare	3290944891

- **Istituzioni e Soggetti operativi di Protezione Civile**

<b>Prefettura</b>	Indirizzo sede	via IV Novembre, 119/A	
	Telefono	06/67291 – 0667294323	
	E-mail	protcivile.pref_roma@interno.it; antonio.tedeschi@interno.it;	
	Referente	Nominativo	Dott. Antonio Tedeschi
		Qualifica	Dirigente Area V – Protezione Civile, Difesa Civile e Coordinamento del Soccorso Pubblico
		Cellulare	Dato non disponibile
<b>Dipartimento della Protezione Civile</b>	Indirizzo sede	via Vitorchiano, 2	
	Telefono	06 68204868	
	E-mail	ufficio.post@protezionecivile.it	
	Referente	Nominativo	Natale Mazzei
		Qualifica	Ufficio IV - Attività per il Superamento dell’Emergenza e il Supporto agli Interventi Strutturali
		Cellulare	Dato non rilevato
<b>Dipartimento della Protezione Civile</b>	Indirizzo sede	via Vitorchiano, 2	
	Telefono	Dato non rilevato	
	E-mail	ufficio.vol@protezionecivile.it	
	Referente	Nominativo	Pasquale Izzo
		Qualifica	Ufficio I - Volontariato e Risorse del Servizio Nazionale
		Cellulare	Dato non rilevato
<b>Centro Funzionale Regionale</b>	Indirizzo sede	Via Monzabano, 10 – 00185 Palazzina/Piano/Stanza: -/4/1	
	Telefono	800.276570 - 0651685659	
	E-mail	gfancello@regione.lazio.it	
	Referente	Nominativo	Fancello Giulio
		Qualifica	Dirigente area prevenzione, pianificazione e previsione- centro funzionale regionale
		Cellulare	Dato non disponibile
<b>Direzione regionale “Emergenza, Protezione Civile e NUE 112</b>	Indirizzo sede	Via Laurentina 631 – Roma	
	Telefono	112	
	E-mail	emepcnue112@pec.regione.lazio.it	
	Referente	Nominativo	Massimo La Pietra
		Qualifica	Direttore
		Cellulare	dato non disponibile

- Organizzazioni di volontariato

<b>Gruppo comunale di volontariato</b>	Indirizzo sede	VIA MONTE GENNARO, 9	
	Telefono	077469332	
	E-mail	protezionecivilemonteflavio@gmail.com	
	Referente	Nominativo	Andrea Petricca
		Qualifica	responsabile
		Cellulare	3383376680
	Numero Volontari	20	
	Attività svolte dall'associazione	Campagna AIB, assistenza alla popolazione, spargimento sale e pulizia neve sulle strade, rimozione alberi su strada, assistenza ed aiuto alle protezioni civili dei paesi limitrofi	
	Ambito territoriale di operatività	Territorio comunale e provincia di Roma	
	Tempo di attivazione	1 ora dalla chiamata, h24	

- Mezzi

Tipologia di Mezzo		Fuoristrada	ID_tipologia	7
Mezzo		Fuoristrada	ID Mezzo	39
Descrizione		MAZDA PICK-UP – 5 PERSONE - CC239DH - spargimento sale, pala neve e AIB		
Proprietà		Comodato d’uso – proprietario Città Metropolitana di Roma Capitale		
Convenzione		-		
Indirizzo sede		Via IV Novembre, 24		
Telefono		077469332		
e-mail		protezionecivilemonteflavio@gmail.com		
referente	Nominativo	Andrea Petricca		
	Qualifica	Responsabile		
	Cellulare	3383376680		
Tempo di attivazione Approssimativo		< 30 minuti		

Tipologia di Mezzo		Mezzi antincendio	ID_tipologia	8
Mezzo		Autovettura con modulo AIB	ID Mezzo	44
Descrizione		Ford Ranger Pick-Up – 5 persone - ES188BP - trasporto e monitoraggio antiincendio boschivo		
Proprietà		Comunale		
Convenzione		-		
Indirizzo sede		Via IV Novembre, 24		
Telefono		077469332		
e-mail		protezionecivilemonteflavio@gmail.com		
referente	Nominativo	Andrea Petricca		
	Qualifica	Responsabile		
	Cellulare	3383376680		
Tempo di attivazione Approssimativo		< 30 minuti		

Tipologia di Mezzo		Mezzi antincendio		ID_tipologia	8
Mezzo		Autovettura con modulo AIB		ID Mezzo	44
Descrizione		Evo Pick-Up – 5 persone - GP341MF - trasporto e monitoraggi antiincendio boschivo			
Proprietà		Comodato d’uso gratuito – proprietario Regione Lazio			
Convenzione		-			
Indirizzo sede		Via IV Novembre, 24			
Telefono		077469332			
e-mail		protezionecivilemonteflavio@gmail.com			
referente	Nominativo	Andrea Petricca			
	Qualifica	Responsabile			
	Cellulare	3383376680			
Tempo di attivazione Approssimativo		< 30 minuti			

Tipologia di Mezzo	Mezzi di trasporto limitati	ID_tipologia	4
Mezzo	Carrello trasporto merci	ID Mezzo	22
Descrizione	Umbra Rimorchi UR-P16 750KG		
Proprietà	Comunale		
Convenzione	-		
Indirizzo sede	Via Monte Gennaro, 9		
Telefono	077469332		
e-mail	protezionecivilemonteflavio@gmail.com		

referente	Nominativo	Andrea Petricca
	Qualifica	Responsabile
	Cellulare	3383376680
Tempo di attivazione Approssimativo		< 30 minuti

Tipologia di Mezzo		Mezzi trasporto persone	ID_tipologia	6
Mezzo		Autovetture	ID Mezzo	37
Descrizione		Fiat Punto-5 persone - DG906NV		
Proprietà		Comunale		
Convenzione		-		
Indirizzo sede		Via IV Novembre, 24		
Telefono		077469332		
e-mail		tecnico@comune.monteflavio.rm.it		
referente	Nominativo	Maurilio Cherubini		
	Qualifica	Dipendete manutentore		
	Cellulare	3291759643		
Tempo di attivazione Approssimativo		< 30 minuti		

Tipologia di Mezzo		Mezzi trasporto persone	ID_tipologia	6
Mezzo		Autovettura 4x4	ID Mezzo	38
Descrizione		PANTERA 4X4 - BT322M		
Proprietà		Comunale		
Convenzione		-		
Indirizzo sede		Via IV Novembre, 24		
Telefono		077469332		
e-mail		tecnico@comune.monteflavio.rm.it		
referente	Nominativo	Maurilio Cherubini		
	Qualifica	Dipendete manutentore		
	Cellulare	3291759643		
Tempo di attivazione Approssimativo		< 30 minuti		



- **Materiali**

Tipologia di Materiali		Gruppi elettrogeni e fonti	ID_tipologia	4
Materiali		Gruppi elettrogeni e fonti	ID Mezzo	11
Descrizione		Gruppo elettrogeno - GP270		
Proprietà		Comunale		
Convenzione		-		
Indirizzo sede		Via IV Novembre, 24		
Telefono		077469332		
e-mail		tecnico@comune.monteflavio.rm.it		
referente	Nominativo	Maurilio Cherubini		
	Qualifica	Dipendete manutentore		
	Cellulare	3291759643		
Tempo di attivazione Approssimativo		< 30 minuti		

Tipologia di Materiali		Attrezzi da lavoro	ID_tipologia	6
Materiali		Attrezzi da lavoro	ID Mezzo	13
Descrizione		KUBOTA B1161 - BT304M		
Proprietà		Comunale		
Convenzione		-		
Indirizzo sede		Via IV Novembre, 24		
Telefono		077469332		
e-mail		tecnico@comune.monteflavio.rm.it		
referente	Nominativo	Maurilio Cherubini		
	Qualifica	Dipendete manutentore		
	Cellulare	3291759643		
Tempo di attivazione Approssimativo		< 30 minuti		

Tipologia di Materiali		Effetti letterecci	ID_tipologia	14
Materiali		Branda singola	ID Mezzo	29
Descrizione		40 brandine in ferro ripiegabili		
Proprietà		Comunale		
Convenzione		-		
Indirizzo sede		Via Monte Gennaro, 9		
Telefono		077469332		
e-mail		protezionecivilemonteflavio@gmail.com		
referente	Nominativo	Andrea Petricca		
	Qualifica	Responsabile		
	Cellulare	3383376680		
Tempo di attivazione Approssimativo		< 30 minuti		

Tipologia di Materiali	Effetti letterecci	ID_tipologia	14
Materiali	Coperte	ID Mezzo	32
Descrizione	40 coperte e 40 cuscini		
Proprietà	Comunale		
Convenzione	-		
Indirizzo sede	Via Monte Gennaro, 9		
Telefono	077469332		
e-mail	protezionecivilemonteflavio@gmail.com		
	Nominativo	Andrea Petricca	

referente	Qualifica	Responsabile
	Cellulare	3383376680
Tempo di attivazione Approssimativo		< 30 minuti

Tipologia di Materiali		Gruppi elettrogeni e fonti	ID_tipologia	4
Materiali		Gruppi elettrogeni e fonti	ID Mezzo	11
Descrizione		GXA 4 Lombardini, gasolio, 230V, potenza 5,5kw		
Proprietà		Comunale		
Convenzione		-		
Indirizzo sede		Via Monte Gennaro, 9		
Telefono		077469332		
e-mail		protezionecivilemonteflavio@gmail.com		
referente	Nominativo	Andrea Petricca		
	Qualifica	Responsabile		
	Cellulare	3383376680		
Tempo di attivazione Approssimativo		< 30 minuti		

Tipologia di Materiali		Attrezzi da lavoro	ID_tipologia	6
Materiali		Attrezzi da lavoro	ID Mezzo	13
Descrizione		Modulo antincendio + 1 turbina a benzina + Spargisale capacità 0.5 MC + 12 pale + 4 pale + 1 motosega a benzina + 1 lama spazzaneve		
Proprietà		Comunale		
Convenzione		-		
Indirizzo sede		Via Monte Gennaro, 9		
Telefono		077469332		
e-mail		protezionecivilemonteflavio@gmail.com		
referente	Nominativo	Andrea Petricca		
	Qualifica	Responsabile		
	Cellulare	3383376680		
Tempo di attivazione Approssimativo		< 30 minuti		

Tipologia di Materiali		Attrezzi da lavoro	ID_tipologia	6
Materiali		Attrezzi da lavoro	ID Mezzo	13
Descrizione		Modulo antincendio + 1 turbina a benzina + Spargisale capacità 0.5 MC + 12 pale + 4 pale + 1 motosega a benzina + 1 lama spazzaneve + Pompa idraulica LONCIN 50ZB23-3.10, pompa barellata da 1200lt a benzina		
Proprietà		Comunale		
Convenzione		-		
Indirizzo sede		Via Monte Gennaro, 9		
Telefono		077469332		
e-mail		protezionecivilemonteflavio@gmail.com		
referente	Nominativo	Andrea Petricca		
	Qualifica	Responsabile		
	Cellulare	3383376680		
Tempo di attivazione Approssimativo		< 30 minuti		

Tipologia di Materiali		Attrezzature radio e telecomunicazioni	ID_tipologia	19
Materiali		Ricetrasmittente portatile	ID Mezzo	55
Descrizione		4 Radio portatile		
Proprietà		Comunale		

Convenzione	-	
Indirizzo sede	Via Monte Gennaro, 9	
Telefono	077469332	
e-mail	protezionecivilemonteflavio@gmail.com	
referente	Nominativo	Andrea Petricca
	Qualifica	Responsabile
	Cellulare	3383376680
Tempo di attivazione Approssimativo	< 30 minuti	

Tipologia di Materiali		Tende da campo	ID_tipologia	11
Materiali		Tende per persone	ID Mezzo	20
Descrizione		Tende n. 4 di grandi dimensioni		
Proprietà		Comunale		
Convenzione		-		
Indirizzo sede		Via Monte Gennaro, 9		
Telefono		077469332		
e-mail		protezionecivilemonteflavio@gmail.com		
referente	Nominativo	Andrea Petricca		
	Qualifica	Responsabile		
	Cellulare	3383376680		
Tempo di attivazione Approssimativo		< 30 minuti		

## 2) AREE DI PROTEZIONE CIVILE (ATTESA, ACCOGLIENZA, AMMASSAMENTO)

### • AREE DI ATTESA

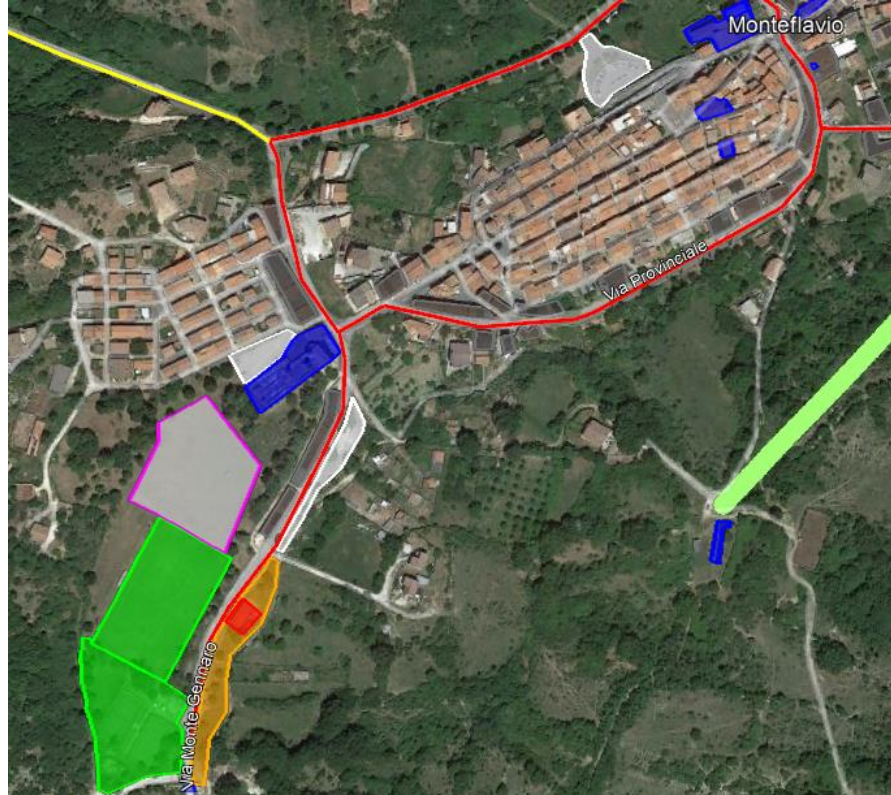
AA001		
Indirizzo sede: via M. Gennaro; 42° 6'23.96"N - 12°49'40.00"E		
Proprietà comunale		
Referente	Nominativo	Giovanni Ugolini
	Qualifica	Sindaco
	Cellulare	3290944891
Tipologia di area		parcheggio
ID_tipologia		AR3
Superficie disponibile (m2)		1.100
Superficie coperta utilizzabile (m2)		non rilevata
Tipologia di suolo esterno		Asfalto
ID_tipologia_suolo		SL4
Numero persone ospitabili		500
Numero di servizi igienici annessi all'area		non rilevati
Possibilità di elisuperficie		no
Allaccio servizi essenziali	energia elettrica	no
	gas	no
	servizi igienici	no
	acqua	no
	scarichi acque chiare o reflue	no
<p><b>Area di riferimento:</b> capoluogo e via Monte Gennaro;</p> <p><b>Note:</b> Punto critico in via Monte Gennaro vicino l'incrocio con via Provinciale per presenza nodo infrastrutture interferenti. Area soggetta ad ingombro neve, priorità di sgombero;</p> <p><b>vie di collegamento:</b> via Provinciale - via Monte Gennaro - AA001.</p>		
		



AA002		
Indirizzo sede: via Taurini; 42° 6'25.97"N - 12°49'37.73"E		
Proprietà comunale		
Referente	Nominativo	Giovanni Ugolini
	Qualifica	Sindaco
	Cellulare	3290944891
Tipologia di area		parcheggio
ID_tipologia		AR3
Superficie disponibile (m2)		925
Superficie coperta utilizzabile (m2)		non rilevata
Tipologia di suolo esterno		Asfalto
ID_tipologia_suolo		SL4
Numero persone ospitabili		450
Numero di servizi igienici annessi all'area		non rilevati
Possibilità di elisuperficie		no
Allaccio servizi essenziali	energia elettrica	no
	gas	no
	servizi igienici	no
	acqua	no
	scarichi acque chiare o reflue	no

**Area di riferimento:** abitato limitrofo e tra via Taurini e SP29/a;

**Note:** Punto critico in via Taurini incrocio SP29/a per presenza nodo infrastrutture interferenti. Area soggetta ad ingombro neve, priorità di sgombero;

**vie di collegamento:** via Taurini - AA002.



AA003		
Indirizzo sede: via G. Matteotti; 42° 6'33.27"N - 12°49'47.77"E		
Proprietà comunale		
Referente	Nominativo	Giovanni Ugolini
	Qualifica	Sindaco
	Cellulare	3290944891
Tipologia di area		parcheggio
ID_tipologia		AR3
Superficie disponibile (m2)		1.600
Superficie coperta utilizzabile (m2)		non rilevata
Tipologia di suolo esterno		Asfalto
ID_tipologia_suolo		SL4
Numero persone ospitabili		800
Numero di servizi igienici annessi all'area		non rilevati
Possibilità di elisuperficie		no
Allaccio servizi essenziali	energia elettrica	no
	gas	no
	servizi igienici	no
	acqua	no
	scarichi acque chiare o reflue	no

**Area di riferimento:** capoluogo, zona via della Pineta, zona via Monte Pellecchia, zona via IV Novembre;

**Note:** per le zone via della Pineta e via Monte Pellecchia le vie di collegamento presentano punti estremamente critici, ossia infrastrutture interferenti sulle vie di collegamento. I nodi che potrebbero rendere impossibile l'avvicinamento della popolazione alla AA003 per possibili crolli e ostruzione strada, sono le strutture presenti tra via I Maggio e via Provinciale, per la zona via Monte Pellecchia, e le strutture presenti su via della Pineta nell'area vicina all'incrocio con Via IV Novembre e al centro culturale Giovanni Paolo II per la zona via della Pineta. Area soggetta ad ingombro neve, priorità di sgombero. Unica area di riferimento per la zona via Monte Pellecchia, totalmente sprovvista di AA.

**vie di collegamento:** via Giacomo Matteotti - AA002; Piazza Vittorio Emanuele III - AA002; via IV Novembre - via Giacomo Matteotti - AA002; via Provinciale - via IV Novembre - via Giacomo Matteotti - AA002.





AA004		
Indirizzo sede: via IV Novembre; 42° 6'39.20"N - 12°49'38.49"E		
Proprietà comunale		
Referente	Nominativo	Giovanni Ugolini
	Qualifica	Sindaco
	Cellulare	3290944891
Tipologia di area		parcheggio
ID_tipologia		AR3
Superficie disponibile (m2)		500
Superficie coperta utilizzabile (m2)		non rilevata
Tipologia di suolo esterno		Asfalto
ID_tipologia_suolo		SL4
Numero persone ospitabili		250
Numero di servizi igienici annessi all'area		non rilevati
Possibilità di elisuperficie		no
Allaccio servizi essenziali	energia elettrica	no
	gas	no
	servizi igienici	no
	acqua	no
	scarichi acque chiare o reflue	no

**Area di riferimento:** zona via IV Novembre;

**Note:** area di riferimento per cittadini con impossibilità di spostamenti lunghi e in caso di impossibilità di raggiungere l'area AR003; Area soggetta ad ingombro neve, priorità di sgombero.

**vie di collegamento:** via IV Novembre - AA004;



AA005		
Indirizzo sede: via della Pineta; 42° 6'39.20"N - 12°49'38.49"E		
Proprietà comunale		
Referente	Nominativo	Giovanni Ugolini
	Qualifica	Sindaco
	Cellulare	3290944891
Tipologia di area		slargo
ID_tipologia		AR3
Superficie disponibile (m2)		150
Superficie coperta utilizzabile (m2)		non rilevata
Tipologia di suolo esterno		Asfalto
ID_tipologia_suolo		SL4
Numero persone ospitabili		75
Numero di servizi igienici annessi all'area		non rilevati
Possibilità di elisuperficie		no
Allaccio servizi essenziali	energia elettrica	no
	gas	no
	servizi igienici	no
	acqua	no
	scarichi acque chiare o reflue	no

**Area di riferimento:** zona via della Pineta;

**Note:** area di riferimento per la sola zona di via della Pineta. Area di riferimento in caso di impossibilità di raggiungere l'area AR003; Area soggetta ad ingombro neve, priorità di sgombero.

**vie di collegamento:** via della Pineta - AA005;

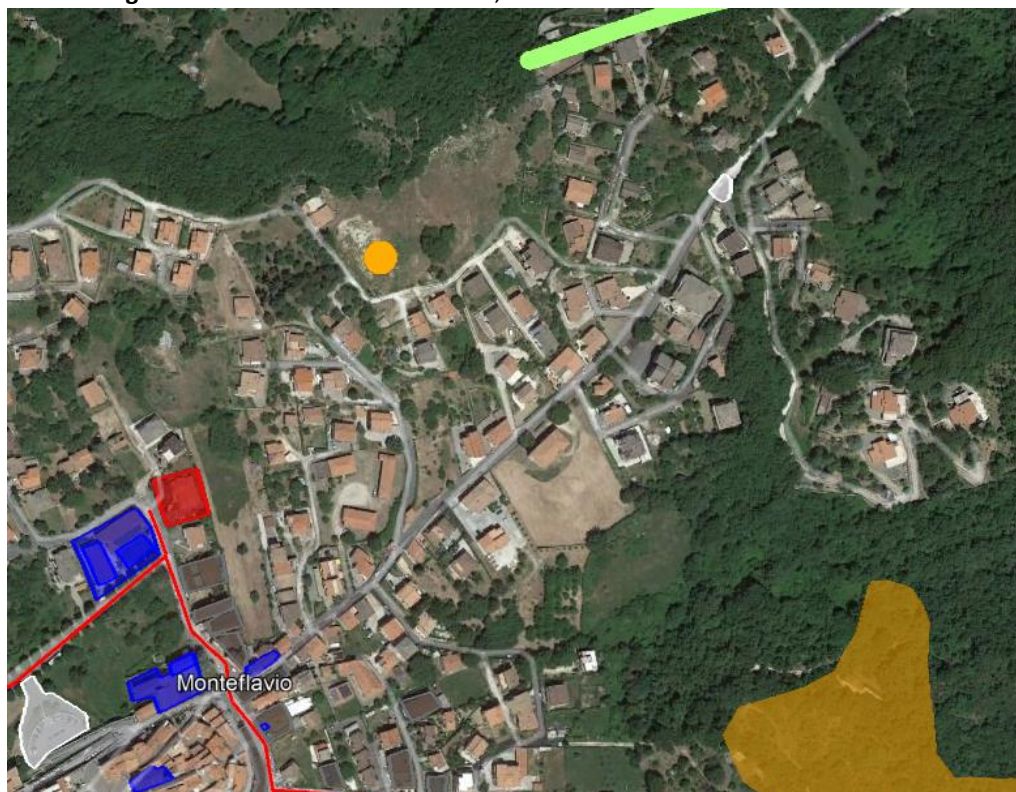



• Aree di accoglienza

AR001 (Tendopoli)		
Indirizzo sede: via Monte Gennaro, 28; 42° 6'16.00"N - 12°49'34.67"E		
Proprietà comunale		
Referente	Nominativo	Giovanni Ugolini
	Qualifica	Sindaco
	Cellulare	3290944891
Tipologia di Struttura		Campo sportivo
ID_ tipologia		AA2
Tipologia di suolo		Prato
ID_ tipologia		SL2
Dimensione (m2)		6.500
Superficie coperta utilizzabile (m2)		spogliatoio
Capacità recettiva		260
Possibilità di elisuperficie		no
Costruita con criteri antisismici		no
Presenza sistemi antincendio		no
Allaccio servizi essenziali	energia elettrica	si
	gas	si
	servizi igienici	si
	acqua	si
	scarichi acque chiare o reflue	si

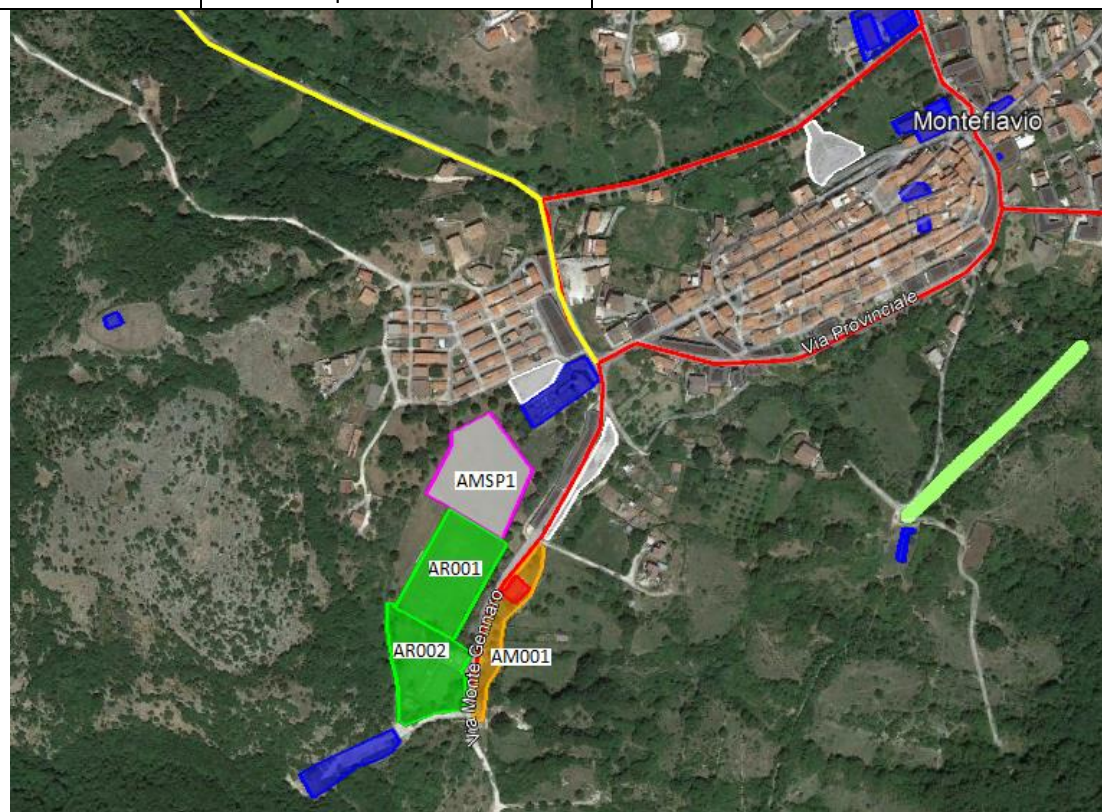

• Aree di ammassamento

AM001 (Area ammassamento risorse)		
Indirizzo sede: via Monte Gennaro, 9; 42° 6'19.49"N - 12°49'36.36"E		
Proprietà comunale		
Referente	Nominativo	Giovanni Ugolini
	Qualifica	Sindaco
	Cellulare	3290944891
Tipologia di Struttura		parcheggio
ID_ tipologia		AM3
Tipologia di suolo		Asfalto – ghiaia - terra
ID_ tipologia		SL4 – SL5 – SL1
Dimensione (m2)		2.800
Superficie coperta utilizzabile (m2)		COC alternativo - sede gruppo comunale
Capacità recettiva		-----
Possibilità di elisuperficie		no
Costruita con criteri antisismici		no
Presenza sistemi antincendio		no
Allaccio servizi essenziali	energia elettrica	si
	gas	si
	servizi igienici	si
	acqua	si
	scarichi acque chiare o reflue	si

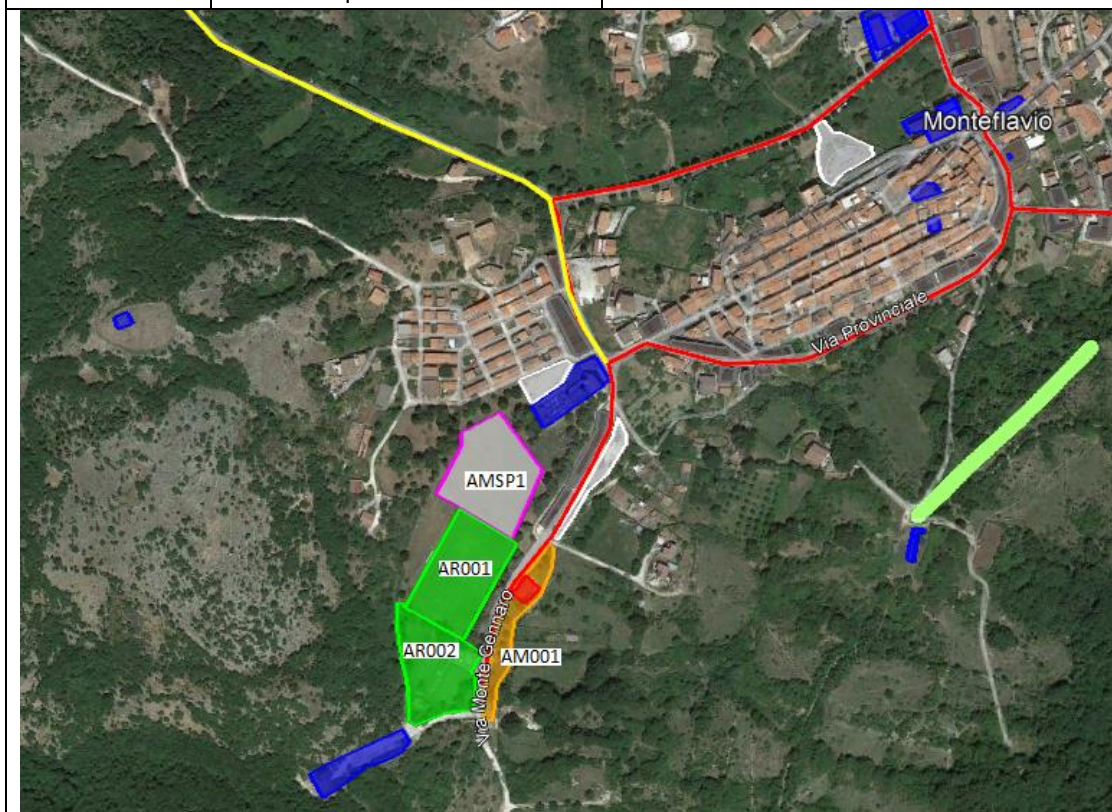



- Area dedicata ai minori

AR002 (Tendopoli dedicata ai minori)		
Indirizzo sede: via Monte Gennaro, 28; 42° 6'16.00"N - 12°49'34.67"E		
Proprietà comunale		
Referente	Nominativo	Giovanni Ugolini
	Qualifica	Sindaco
	Cellulare	3290944891
Tipologia di Struttura		Campo sportivo
ID_ tipologia		AA2
Tipologia di suolo		Prato
ID_ tipologia		SL2
Dimensione (m2)		5.700
Superficie coperta utilizzabile (m2)		spogliatoio
Capacità recettiva		100
Possibilità di elisuperficie		no
Costruita con criteri antisismici		no
Presenza sistemi antincendio		no
Allaccio servizi essenziali	energia elettrica	si
	gas	si
	servizi igienici	si
	acqua	si
	scarichi acque chiare o reflue	si

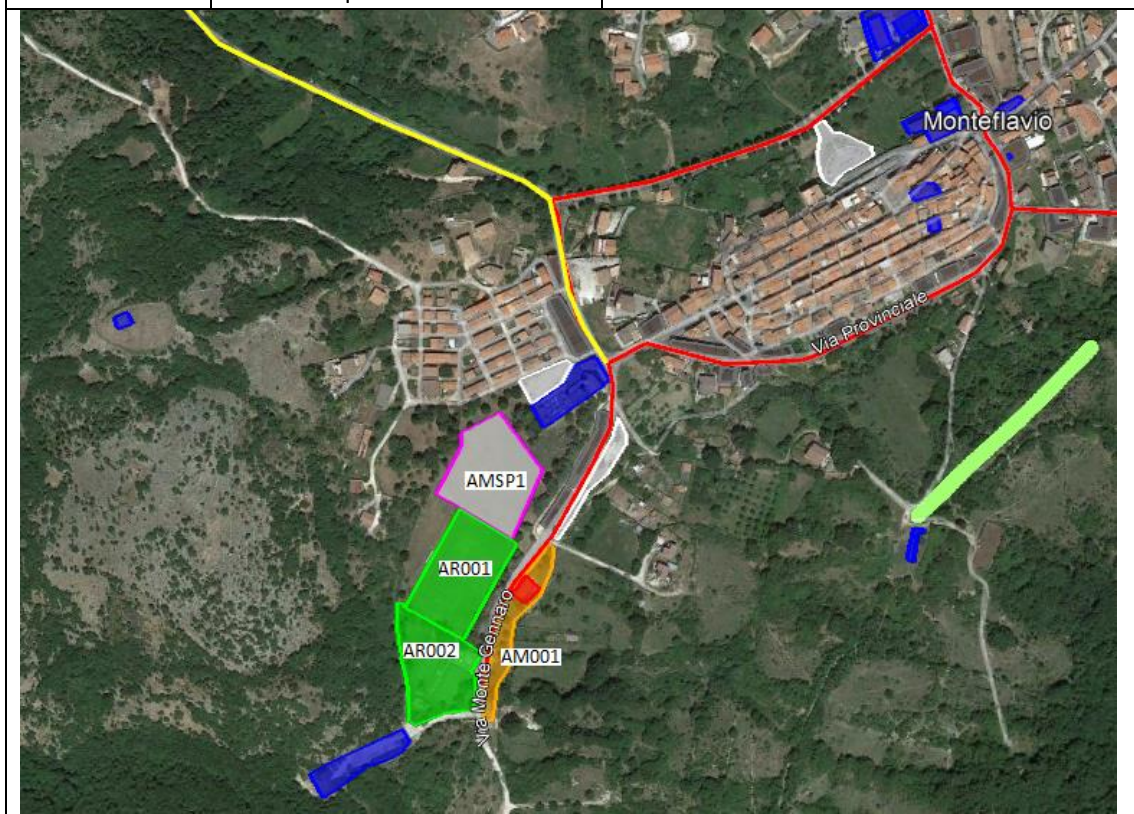

- Area Moduli Provvisori Scolastici

AMSP1		
Indirizzo sede: via Monte Gennaro; 42° 6'20.63"N - 12°49'36.95"E		
Proprietà privata		
Referente	Nominativo	Giovanni Ugolini
	Qualifica	Sindaco
	Cellulare	3290944891
Tipologia di Struttura		Area verde
Tipologia di suolo		Prato
Dimensione (m2)		6.500
Superficie coperta utilizzabile (m2)		no
Capacità recettiva		100
Possibilità di elisuperficie		no
Costruita con criteri antisismici		no
Presenza sistemi antincendio		no
Allaccio servizi essenziali	energia elettrica	nelle immediate vicinanze
	gas	nelle immediate vicinanze
	servizi igienici	nelle immediate vicinanze
	acqua	nelle immediate vicinanze
	scarichi acque chiare o reflue	nelle immediate vicinanze

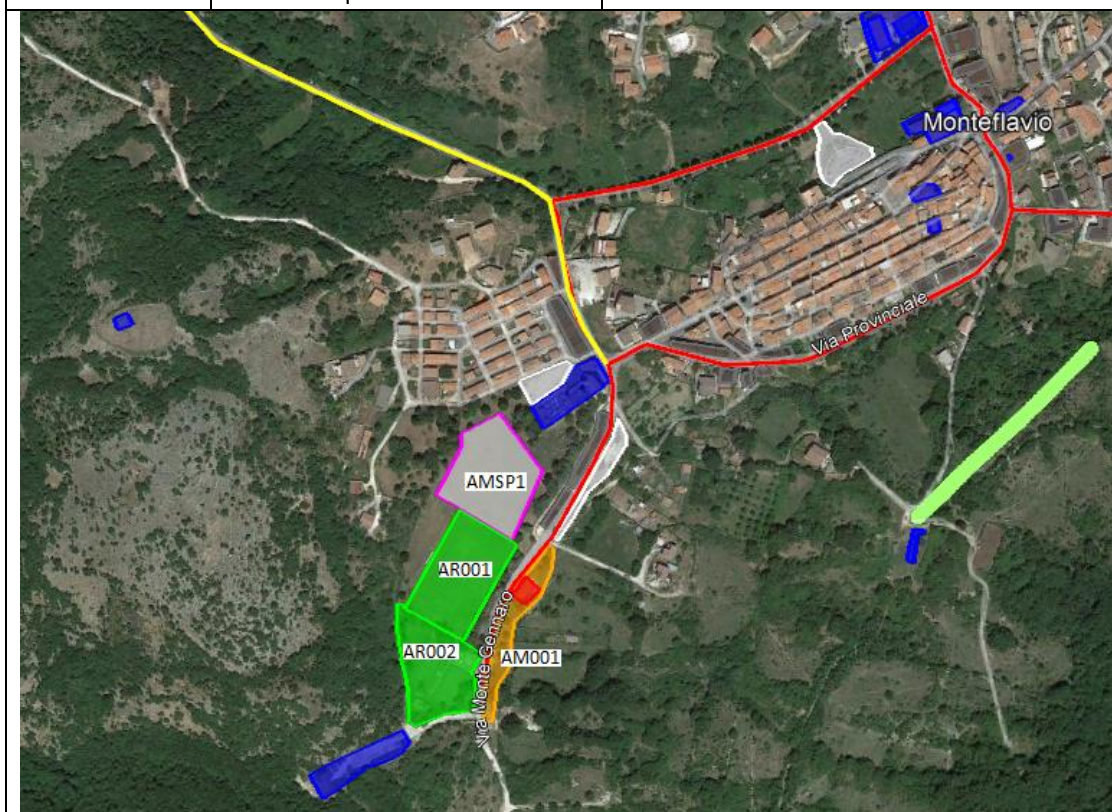



- Area dedicata al riconoscimento dei deceduti

AID01		
Indirizzo sede: SP29/a; 42° 6'48.80"N - 12°49'14.53"E		
Proprietà privata		
Referente	Nominativo	Giovanni Ugolini
	Qualifica	Sindaco
	Cellulare	3290944891
Tipologia di Struttura		Slargo e ingresso cimitero nuovo
Tipologia di suolo		asfalto
Dimensione (m2)		800
Superficie coperta utilizzabile (m2)		no
Capacità recettiva		100
Possibilità di elisuperficie		no
Costruita con criteri antisismici		no
Presenza sistemi antincendio		no
Allaccio servizi essenziali	energia elettrica	nelle immediate vicinanze
	gas	nelle immediate vicinanze
	servizi igienici	nelle immediate vicinanze
	acqua	nelle immediate vicinanze
	scarichi acque chiare o reflue	nelle immediate vicinanze

- Area per il recupero delle macerie

Non presenti

- Area per il recupero dei beni culturali

Non presenti